# 8#　　PX

8#　　PX

2018　12

# 8# PX

1 8# PX

2 8# PX

3 8# PX

1

1

2 10kV

3 10kV

1

2

3 10kV

## 1

1 #9 A02 10kV #8/#9/#10/#11 10kV #11+1

1

2 10kV I #163/#164/#165

2

3 10kV #158/#159

3

1-3

## 2

“ ”

1

2

3

4

5 10kV

6

7

8

9

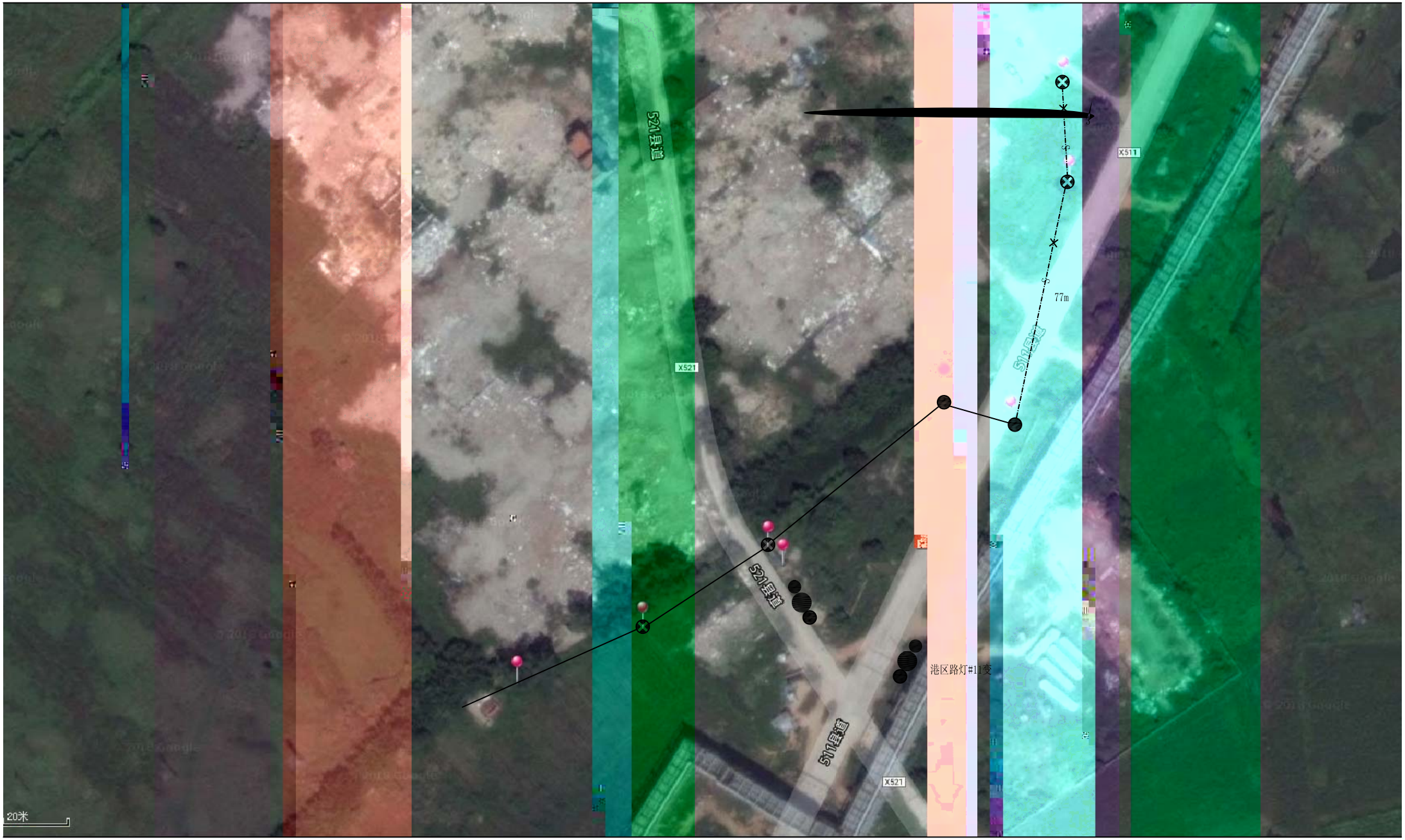
521县道
X521
X511
77m
521县道
港区路灯#11变
511县道
X521
20米

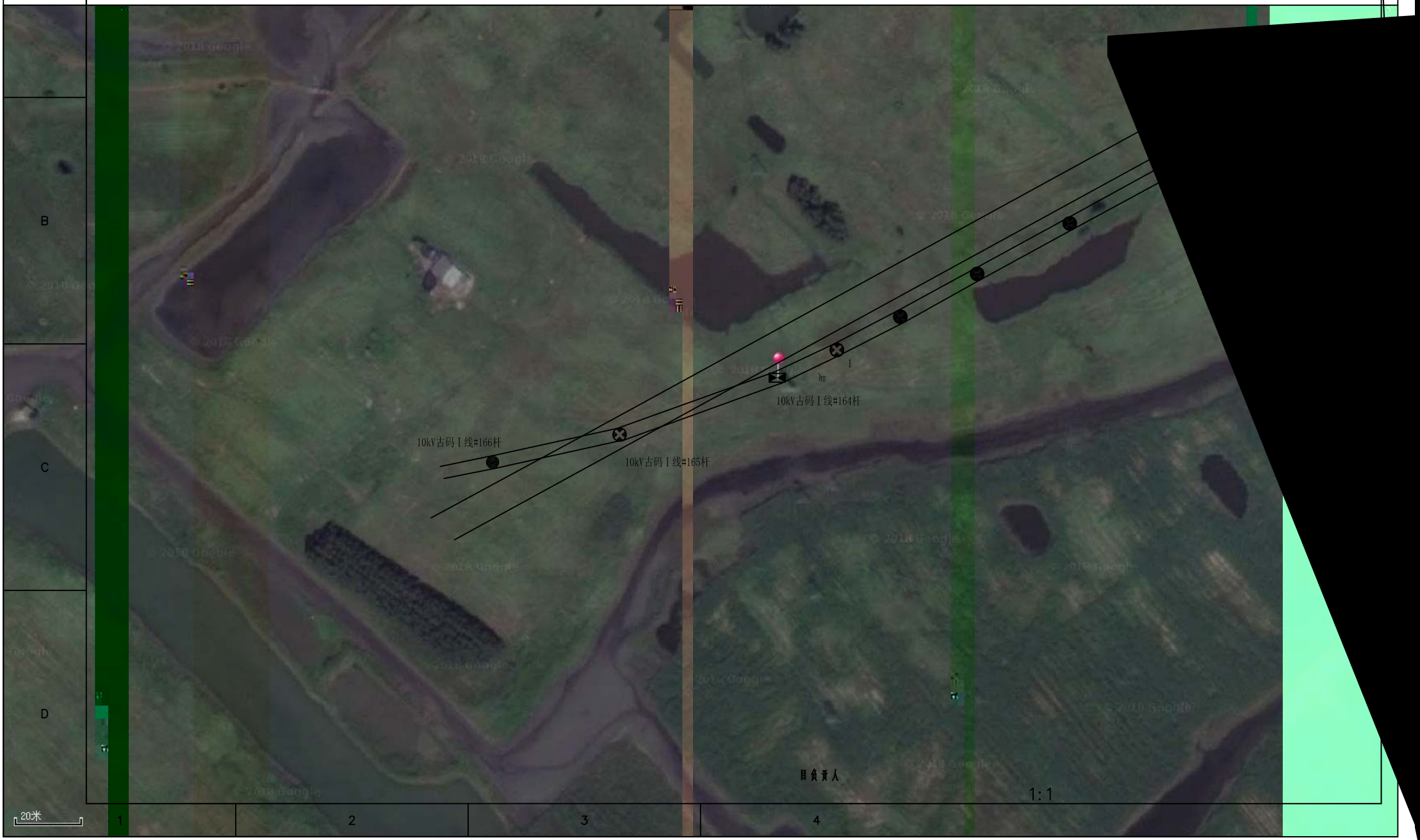
10kV古码Ⅰ线#166杆
10kV古码Ⅰ线#165杆
10kV古码Ⅰ线#164杆
目负责人
1:1
20米

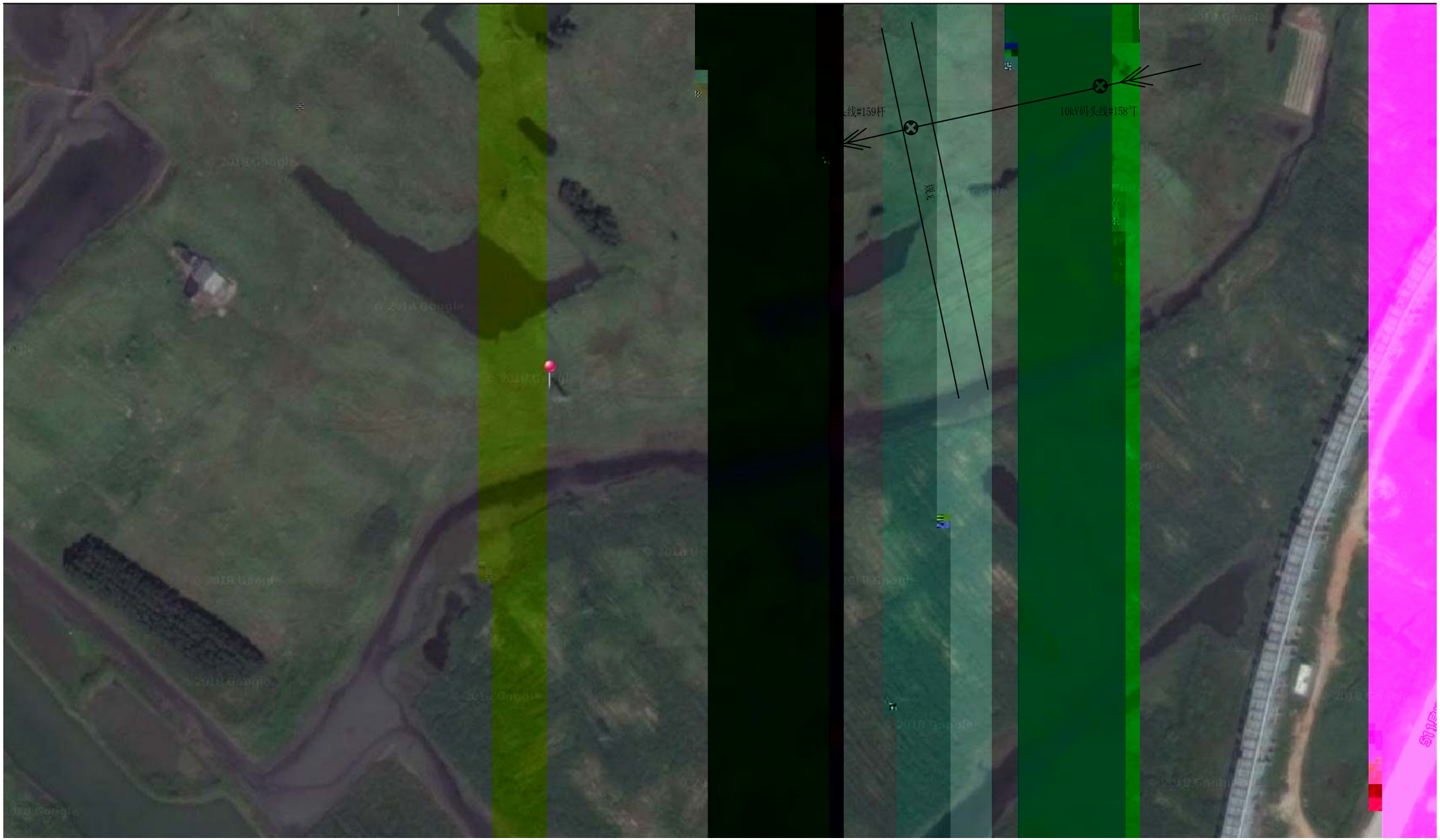
线#159杆
10kV码头线#158"T
规划

| | | | | |
|---|---|---|---|---|
| ᴀ ʾΩ… ش ᴅ<br>FJPEC-FHC-QS-M-036-2018/02 | ˜ ɡ ˆ ᾰ ى ˆ | | | ж ش ᴅ |
| | ה | | è | æ | 1 6 2018 ʿ |


1 . . . . . 1
2 نز . . . . . 1
3 Ж . . . . . 1
4 . . . . . 1
5 ɔ . . . . . 4
6 ˜Ω . . . . . 11
7 ˜Ω ˇ . . . . . 12
8 ˜Ω . . . . . 12
9 ╕ . . . . . 12
10 يي . . . . . 13
11 ˜Ω ˇ . . . . . 13

| | | |
|---|---|---|
| ◻ ش … ٷ ﻫ<br>FJPEC-FHC-QS-M-036-2018/02 | ~ ɡ ^ ŏ ی ـ | ◻ ش ж |
| | ◻ è æ | ˙ 2018 6 1 |

1

й ٷ ﻫ ی ـ ˘ ☼ à à à à н ў ﻝ ў е ŏ ˙ ˘
ی ـ ف … ɲ ą à ɡ ɲ Ь è ŏ à à Ő Y ˘ Љ
ф ی ـ ɲ ٷ ﻫ Ш Ъ ﻝ ң ŏ˘ ф ٷ ﻫ ˘ ˊ ﻱ ٿ ٷ ﻝ ﻫ ŏ
ң 8 ˘ 8 8 Â

2 ɲ

8 ұ … ɲ ą à à à ɡ ɲ Ь Ь ﻝ ў Y
ﻙ ☼ à à à ` æ ŏ Â

3 ЊЖ

4

4.1 ў ^ ش ~

ў ﻝ ‡˘ ﻝ ў ^ ش ~ ﻝ ^ ﻥ ـ ~ HSE ŏ
˘ ў ^ ش ~ ж HSE У ˙ ж Â

4.1.1 à ٷ ﻫ HSE е ﻝ ﻝ HSE 8 ف ą Â

4.1.2 Ő ŏ HSE е ˘ ж HSE ж Ш HSE б
ɔ˘ é HSE ŭ ā Â

4.1.3 ف ˘ ŋ … ê ی ـ ŏ Ì ˘ ˊ é е ą˘
ŭ ╗ è ы HSE ⋮ ˘ Ҏ HSE ﻥ ـ Ҷ ´ н ˘ ˚ б
ی ـ ŏ ф˜ ˘ ف ˚ è ﻝ ŏ ﻝ ŏ G ą Â

4.1.4 ﻝ ی ـ ŭ é ˆ , ˚ è HSE ˘ a ˊ
˘ a ç ^ Â

4.1.5 … ٿ HSE 8 ف è ˘ Ю ی ـ Â

4.1.6 ﻝ б à ŏ ’ ŏ ɲ ŏ
Â

4.1.7 ی ـ ` æ ɲ ɱ HSE ض ˘ ی ـ ǐ ی ـ HSE ض ą˘
HSE ض ` æ ɲ ə ж a ǐ ώ ɲ Â

4.1.8 k … ﻝ ɲ ɔ н ˘ ` æ ˜ 9 G Â

4.1.9 ٷ ﻫ HSE б ɲ˘ HSE æ˘ HSE ˘ ف
ˊ ˚ è ⋮ Â

4.1.10 è ی ـ ɲ HSE ɔ ˘ ﻝ ی ـ
ɲ ’ HSE ╟˘ ی ـ HSE е à HSE
ą à HSE 8 ą ˘ ٷ ﻫ ٿ 8 ’ ﻥ ف ŏ

ώ a ˆ Æ ᾳ ˘ ى ˋ Æ ¯ Â

4.3.4 ـ ی ⁸ HSE ɖ ,˘ ą̈ ^ ą˘ ⁸ ˘ ˘ ˘
⁸ ˘ ˘ HSE ˘ ˘ ˘ ⁸ ˘ ˘ ŏ G , ɲ ŏ
Ω ą̈ Â

4.3.5 ـ ی ˘ ⁸ HSE ˘ è HSE
ɖ ɛ ɲ HSE ’ ɱ˘ ą̈ ŏ ɛ ж Ш ŏ Ң ˘ ɔ HSE Ң ˘
ﻝ HSE ɲ Y Â

4.3.6 ـ ی ŏ Ш HSE ضض ⁸ ’ Ш ώ нж ɱ HSE ضض ˘ ـ
ɬ˘ ﻡ Ω ɳ ﻝ ˚ ώ нж ɔ н’ ж Ш нж ŏ Â

4.3.7 ـ ی ѝ è ɔ н ж Ш ɳ | ɖ ˘ ѝ ÿ Y˘ ɔ н ж Ш ɳ ж | ɖ Â

4.3.8 ـ ی ﻱ ﻝ ... Ω ɔ н ж Ш Э ⁸ ’ ɔ н ɱ ш
HSE ɔ н ﻡ ⁸ ˘ ɳ ﻝ ɬ˘ ﻡ ώ нж ɔ н Â

4.3.9 ـ ی ѝ ɲ ж Ш ـ HSE ǂ ɖ ɲ HSE ث’ ـ HSE
é ɲ ˘ ﻱ à н Ω ˘ ـ ˘ G é ɣ Â ضض
é ɲ ف ... Â

4.3.10 ـ ی ﻝ HSE ╟˘ ﻡ HSE R ˘ ṁ HSE ╟ Â

4.3.11 ـ ی ж à à à ɔ н a ŏ ţ ɲ HSE ⁸ Â

4.3.12 ǂ ^ ˘ HSE ⁸ ـ ی ŏ ˘ ǂ ^ ж ą̈ ـ ی ˘ ÿ ـ ی
нж HSE Â

4.3.13 ـ ی ɲǂ ـ ی ف è ɖ ˙ Â

4.3.14 ف ﻱ ˘ ǀI ǂ HSE à à ţ ˘ ṁ ǂ ˋ ˘ ـ
Æ Â

4.3.15 ɔ н è˘ ɔ н ж Ш ﻡ ~ ﻝ ж ŏ ą ˘ ɱ ɔ н ف ﻡ
ﻡ ɬ ɔ н нж Â

4.3.16 ـ ی ˘ ˘ ˘ ŏ ɲ ñ ˘ ﻡ ﻡ
˘ ŏ ˘ ɖ ŏ Â

4.3.17 ˘ ˘ ж н ⁸ ` Æ ǂ ǂ HSE Â

4.3.18 ɔ н˘ ﻲ ˘ ɔ н˘ ɔ н ~ à ж н ɔ н
ﻝ ÿ Y ˘ ﻡ ₣ ﻭ à à à ╟ ɔ н˘ ⁸ ж ŏ à
ɲ Â ж Ш ɲ ɔ н ж Ш ŏ ɔ н ɲ ɛ ą ـ Â

4.3.19 ŏ ^ ’ à à è ɲ à à à à ﻫ à
ɛ à | à | à ﺱ à Ң Y à à à
Â

4.3.20 ـ ی ﻡ н ў ŏ ˘ ж ò ŏ ж Ш˘ нж ŏ

ɲ

4.3.21 ˏ ی ЖЖ ⊨ н ў ŏ ˘ فخ è Â

4.3.22 ˏ ی فخ نج ɔ н è ˆ ɑ Ʌ ⅄ ˜ ⅄ ŏ ӊ ɑ˘ ⅄ ǟ ˜Ω ў ش ʼ˘ Y Â

4.3.23 ɣ ˏ ی a ÿ ŏ ˘ ɔ н ȁ ɔ Y ˘ ˏ ی ˏ ˘ ˏ ی Э è ў ش ˘ ˘ ʼΩ ⅄ ў ش Â ˏ ی ш Y ľ تم a Ь ⅄ ‡˘ Â

4.3.24 ɣ ˏ ی ⅄ … ê ˏ ی ŏ Ȉ ў ش ç ˘ ˏ ی ˘ ⅄˘ فخ ɑ̈ ˘ ç ⅄˘ Â

5 ɔ

5.1 ˏ ی ɲ

ˏ ی ɛ́ HSE н ˘ ЛЮ k ˘ Ӈ … ⅄ ˏ ˆ ش ˜ ⅄ QHSE HSE Â a ˊ ˘ a ĭ ˏ ⅄ ⅄ ˏ Â

5.1.1 ˏ ی ɛ́ ӝ ˘ k н ˜ ˘ Â

5.1.2 ˏ ی ɛ́ ˏ نز ɲ ж н ˘ k ⁘ ɲ˘ н Â

5.1.3 ˏ ی ɛ́ چ HSE ɖ е ɲ HSE ˘ k ŏ ӊ ⅄ ɲ è ӹ ɖ е ȁ ŏ ˘ Â

5.1.4 ˏ ی ɛ́ ⊨ ⅄ ə˘ فخ HSE ώ ˘ Ʌ ʼΩ ⅄ HSE Â

5.1.5 ˏ ی Ь ɑ̈ HSE н ˆ Ь ɑ̈ HSE Y ˜ Â

5.1.6 ˏ ی ӝ ȁ ŏ ӝ ȁ نج ŏ ӝ Ш Э ˘ Â

5.1.7 ɔ н ӝ Ш ɔ н Â

5.1.8 ˏ ی فخ ˆ ʼΩ ⅄ ⁘ ˘ ˘ a ˆ ˏ ˘ ⅄ ˆ ˏ ˘ ˆ ˏ ی˘ HSE Â

5.1.9 ⅄ è Â

5.2 ɱ ñ

5.2.1 ˏ ی فخ ɔ н ɱ˘ ê ɱ HSE ñ ɔ Ȉ ˘ 1˜ Ӈ ˜Ω ˘ ⅄ ӝ ɲ HSE ˘ ˊ ɨ ⅄ ñ ώ ˥ Â ˏ ی ` æ ɱ ʼ˘ ˏ ی˘ ñ ʻ

5.2.1.1 ⅄ ж ŏ ŏ Ш˘ ` ⅄ Â

5.2.1.2 HSE ж ˆ ˏ ŏ ȁ ˜ ȁ HSE ˜Ω 8 Â

5.2.1.3 ˏ ی ɔ н ӝ Ш ȁ ŏ Ш ɔ н ˘ Â

5.2.1.4 ˏ ی ѝ è فخ ⅄ نج ɔ Ш ғ ˊ ⅄ | ɖ Â

5.2.1.5 ɛ́ G ˘ ą̈ ˊ Â

5.2.1.6 ˏ ى HSE ˆ ˇ 2˜ ṉ ŏ ɖ˜ ˆ ˇ 3˜ Â

ὼ

н à ◘ à | ╕ ﻉ ɔ н ш ɒ ╕ ɔ н ﻉ ˘
ŏ Â ɔ н ж Ш ɔ н Э Â

5.3.12 ώ ﻥ ш ٰΩ ﻉ ê ώ ﻥ ɔ н ŏ Ĭ ŏ ˘ ╕
ɔ н ﻉ Â ǂ ˘ ¤ έ à Oƽ ﻭ έ ˘ ŏ ж ǂ æ
ɬ ˘ ﻉ ώ ﻥ Â

5.3.13 ٦ ﻍ ╟ضه ш ٰΩ ﻉ ê ╟ضه ɔ н ŏ Ĭ ŏ à ╕ ɔ н ﻉ Â
ў ش ﻥ ╟ضه ɬ ﻉ ╟ضه˘ ﻣﺴﻬ ﻛﻢ Ю à Â ш ﻓﺦ ﻧﺠ Ђ ﻧﺠ ﻀﻤ˘
˘ ɬ˘ ﻝ Â

5.3.14 ï ш ٰΩ ﻉ ê ï ŏ Ĭ╕ ɔ н ﻉ ˘ ш Ђ Â
ώ ﻭ G ï ˘ ŏ ٧ ɒ ŏ ˘ ﻥ ٧ ɣ ɣ 36٧ ﻓﺦ
⁞ ﻧﺠ à à à à ﻭ ﻍ˘ ٧ a ɣ 12٧ Â ╟ ﻭ é
ɖ Â ٰΩ à Â G ŏ ﻉ ┗
┗ ж Ш ˝ ɬ ﻉ ώ G Â

5.3.15 2 2 ЛЪ Э ɔ н ш ٰΩ ﻉ ê ɔ н ŏ Ĭ ╕ ɔ н
ﻉ ˘ ш ɔ н ŏ ⁸ Â ˝ ﻝ ŏ ˘
` æ Â ɔ н ŏ ˘ ﻧﺠ ŏ ŏ ˘
ŏ ˂˘ ж ж Â έ à ˚ ɒ Â

5.3.16 ˜ ɔ н ш ٰΩ ﻉ ê ˜ ɔ н ŏ Ĭ ш ˜ ɔ н ŏ
ɒ ŏ ɔ ˘ ˜ ɔ н ɒ ŏ ˘ ٰΩ ش ñ Â

5.3.17 ╟ ɔ н ш ٰΩ ﻉ ê ╟ ɔ н ŏ Ĭ ŏ ˘
ɔ н ɬ˘ ﻉ ɔ н Â ╟ ɔ н ш Ь a ╟ ٦ ‡ Â

5.3.18 ˘ ш ٰΩ ﻉ ê ɔ н ŏ Ĭ ~ ˘ ⁸
ŏ ˘ ╕ ɔ н ﻉ Â ɔ н ˘ ˚ ṁ ï ˘ ɖ
Â

5.3.19 g è ˘ ш ٰΩ ﻉ ê ɔ н ŏ Ĭ ɔ н ṁ
~ ⁞˘ ɑ ⁸ ŏ ˘ ╕ ɔ н ﻉ Â ˘ æ يي ﻝ
ﻉ˘ à ẏ à ٰΩ ж ж У ɔ н˘ У ṁ Â

5.3.20 ـ ى ɔ н ˘ ш ٰΩ ﻉ ê ŏ Ĭ ŏ ˘ ╕
| ɔ н ﻉ ˘ ﻉ ɔ н Â ɔ н ṁ Э ˘ ў ﻝ ˘ ɔ н
Â ɬ ж Ш ₉ ɢ ˘ Э ḣ ╟
ǂ ˝ й Â

5.3.21 ◘ ɔ н ˘ ш ٰΩ ﻉ ê ◘ ŏ Ĭ ◘ ɔ н
ﻧﺠ ~ à ה˘ ⁸ ɒ ŏ ˘ ă ` æ ﻧﺠ Ђ ˘ ╕ ◘

5.3.22

5.3.23

5.3.24

5.3.25 QHSE

5.3.26 QHSE

MSDS

5.3.27

5.3.28

5.3.29

5.3.30

5.3.31

5.3.32

5.3.33

5.3.34

5.3.35

5.3.36

5.3.37 ш ╟ б ῀Ω ȁ ȁ ɲ ˘ ɧ ȁ ȁ ᔭ ɧ ṁ ᷅ Â

5.3.38 ‸ ى ж Ɐ خف ╟ ȁ ㅌ è˘ a ک Ђ x ᔭ ʼ ث ώ ً ﻫﺔ˘ ᛘ Â

5.3.39 ȁ نهخ ک ᛘ نڠ ˘ ш Ђ Ђ نڠʼ ᵻ˘ ک نڅ ˘ ɵ نهخ ᔨ˘ ک ȁ ɖ ڃ Â ˘ ‡ ᔨ ˘ ɧ ‸ ى ˘ ӱ è Â

5.3.40 ‸ ى خف ᔨ ɔ н ˘ ӱ ᔨ ɖ ж Ɐ ˘ ṁ نڃ ὤ ɖ ɔ˘ ᔦ ˘ Ṟ ȁ ﻬﺴ ɧ ȁ ȁ ‸ Y Y ᔦ Â

5.3.41 ‸ ى خف ᔨ ɔ н ὤ ˘ ᔦ ᔨ QHSE ȁ … ᔭ ῀Ω ش Â ᔦ ᐱ يى ᔭ ᔨ HSE ˘ ᔨ ᐱ ◗ ʅ ἑ ṃ ˘ ŋ 'Ω ᔨ ῀Ω ‡ ˘ Љ Ӈ … ‸ ˘ ш ᔦ ἑ ʼ ترّ ṃ ᔭ ˘ ‸ ى Š Â

5.3.42 ‸ ᵻ˘ ̓ ῀Ω` Æ نڃ HSE ɔ ȁ ᵻ˘ ㅌ ᐱ Â

5.3.43 ⁸ ɏ 'Ω ᔨ ˘ ᔨ ᐱ Љ a ˘ з ᔨ a ˘ ᔭ ‸ ى a ᔨ ɔ " й˘ ᐱ a Â

5.4 ‸ ى

5.4.1 ɲ HSE ‸ ى ˘ ‸ ى ‸ ʿ ˜ ȁ ᔦ 3 ὤ ɧ н ȁ ὤ ɧ ȁ ὤ ⁸ ȁ ɔ н ж Ɐ ˜ ȁ ὤ ɧ ᵒ ᔦ ȁ ‸ ى ᔭ ἑ ӹ ῀Ω Â

5.5 ‸ ى

5.5.1 ɔ н

5.5.1.1 ᐱ Ю " ǯ У 5000 Í 10000 ĩ Â

ˆ 1˜ a ñ يي ᒧ ï ˘ ñ ʼ

ˆ 2˜ ὤ ὤ ʼ

ˆ 3˜ a ᔦ HSE ж Ɐ ʼ

ˆ 4˜ ñ ᴳ ȁ ȁ ȁ ʼ

ˆ 5˜ ñ ╟ ȁ ʼ

ˆ 6˜ ʼ

ˆ 7˜ …'Ω ᔨ ñ ɔ н ᐱ ˘ خف نڃ ɔ н Â

5.5.1.2 ᐱ Ю " ǯ У 3000 Í 5000 ĩ Â

^ 1~ ضه a ﻝ à a ˘ ط ŏ ’

^ 2~ ﻝ ŏ à ŏ a ’

^ 3~ ж a ف ج ╟ ’ ж ˘ a ’

^ 4~ ж ŏ ж Ш’

^ 5~ ч э HSE a ˝ ’

^ 6~ HSE ˘ ﻧ У Y Â

5.5.1.3 ﻝ Ю “ Ğ У 1000 ĩ Í 3000 ĩ Â

^ 1~ ج a ك ز Ђ ز Ђ ˘ Л ъ ﻝ a ф ъ’

^ 2~ a ┐ э н ﻝ G э н ﻝ э н’

^ 3~ a ˝ ’

^ 4~ э н ŏ ’

^ 5~ ﻝ ˝ э н ŏ ’

^ 6~ ï æ ﻧ a Ь à TN-S ф à ɣ ф ’

^ 7~ è ◻ ث ’

^ 8~ э н э ﻝ ɒ … ٰΩ ﻝ ñ э н ж Ш э н’

^ 9~ ÿ é à ’

^ 10~ ж Ш ŏ Э ж Ш ŏ … ٰΩ ﻝ ’

^ 11~ HSE , ضض ɒ ’

^ 12~ HSE ˘ ﻧ Y Â

5.5.1.4 ﻝ Ю “ Ğ У 200 Í 1000 ĩ

^ 1~ a à à à a ﻝ ج’

^ 2~ ˙ ¯ ң à ˘ ي ل ɔ ﻧ ┣ ’

^ 3~ ï ˝ ώ G ’

^ 4~ ج G à ◌̂ a ˝ ŏ ˘ à à ̃ à ﻍ é Ђ ز à Ђ à Ђ à Ђ æ’

^ 5~ ╟ ف ج ﻧ ﻧ ﻝ ’

^ 6~ à ’

^ 7~ Э a ̃Ω ’

^ 8~ ف ~ ﻧ ه ŏ ɒ ˘ ̃ э н ̃Ω ж Ш ώ ز’

^ 9~ э н a ŏ ’

^ 10~ HSE ˘ ŭ Â

5.5.1.5 ﻝ Ю “ Ğ У 100 Í 200 ĩ

^ 1~ ج ش ه ن ł ж ’

1 6 2018 ٬ æ è ה

ѝ У Ջ У QHSE ˘ У э Ң У ˘ QHSE ŏ ١ Â э ą̈ ˚ У

ـ ی ف У э ش ٮ ه ą̈ ˚ У ش 3 ЛЬЮ ٨ 3.2 ɔ н ‡ ’

^ 4˜ ˚ У ـ ی э ف У э ش ٮ ه ą̈ ˚ У ش 3 ^ ŭ˜ ЛЬЭ 5 ( ŭ )ЛЬЮ ˘

ﻫ è ╕˜ ˘ ˚ ـ ی ж Ш У Â ﻫ ـ ی Â ' ش ك

à ў à QHSE à ٰΩ ﻫ a ˚ ’

^ 5˜ ـ ی э ف э ش ٮ ه ą̈ ˚ У ش 5 ЛЬЭ ˘ è ˜تم ˘ ṃ ’

ـ ی ṃ ſ ˘ تم a ŏ Â ˝ ѣ ˘

Э ﻫ ў ˘ ñ ѣ ٨ Â ṃ Ў a ˝ ˘ ’

^ 6˜ ف У э ą̈ ч ṃ ـ ی ˘ ٰΩ ﻫ ـ ی ˘ Ң ћ

⁘ Â ف У э ą̈ Ь ṃ ـ ی ˘ ﻫ ą ـ ی ж ١ ’

^ 7˜ ف ą̈ ^ У Ջ ą̈ ˜ a Ң ˘ ف è ـ ی ٧˜ ’

^ 8˜ ـ ی a ÿ ˘ ﻫ è ў ж Â a ﻫ ж ˘ è ـ ی ṃ

Â ـ ی ж Ш a ÿ ╚ Ь a ١ Â

5.5.3

5.5.3.1 ╨ ŏ е Ш ٧ б˘ Ш ٨ ѝ ﻫ Э ش ك ˘ ش ك ѣ ف

1000 ĭ ^ ŭ˜ ЛЬЮ˜ ش ك ж ѣ Â

5.5.3.2 1000 ĭ -2000 ĭ ك ж ѣ Э ﻫ ж н ў ( ﻫ ش ж н ў

٨ ″I Э QHSE )˘ ﻫ ж н ў ѣ ў ж Â

5.5.3.3 2000 ĭ ЛЬЭ ﻫ ў ж ѣ Э ﻫ ٰΩ ﻫ† Â

5.5.3.4 ў ŋ ك ش ṁ ﻫ ز ą̈ ŏ ɔ˘ ژ a ╒˘ ў ŋ†

ك ѝ a ç ŋ ˘ a ў à QHSE У è Â

5.5.4 ╨ ╕

5.5.4.1 ╨ ŏ Ш ٧ б ٰΩ ﻫ ŏ ╟˘ QHSE ٨ Лъ ŏ ╨ﺟ ɔ ѝ Ш ٨ à ѝ

╨ Â ╨ ٧ ٰΩ ﻫ ˜ Â

5.5.4.2 ٰΩ ﻫ ـ ی ٧ б ŏ ˘ ف ^ ɔ н˜ ŏ ¯ ˘ QHSE

ـ ی ŏ ɔ ◻˘ ŏ ″I ـ ی ç ﻯ ╨˘ a ˝ ώ ¨ ` ¨ `

Â

5.5.4.3 ٰΩ ﻫ a w ╕ ﻫ ŏ ╟˘ . ـ ی ç ╨ Â

## 6 ٰΩ

6.1 ٰΩ ﻫ ﻫ ^ ش ˜ ش ـ ی 1 ˚ ˘ ˚ ą̈ ^ ـ ی б Ж

Ь ą à ą à ŏ ą ^ ˚ 6˜ Â

6.2 ѣ˘ … HSE ـ ی ŏ ң ṁ ˚ ˘ ѝ˝ ـ ی Ѧ˘

˝ ـ ی¨ ^ ˚ 5˜ Â

6.3 ŏ ң ً ـ ی ۶ б ˆ ٰΩ ۶ è ы Â

## 7 ٰΩ ˚

7.1 ê è یی ж ٰΩ ը یی ŏ ң Ì è ˜ ж ٰΩ ը یی ў ҳ 70 ۶ ˜

7.2 ê è ˜ ж ٰΩ ը یی Ì

7.3 ê è ˜ ж ٰΩ ը یی Ì

7.4 ê è ˜ ж ٰΩ ը یی ɖ Ì

7.5 ê ŏ ң R Ì

7.6 ê ң ŏ Y ֹ ը R Ì

7.7 ê ŏ ñ Ì

7.8 ê نج ɓ ñ Ì

7.9 ...ٰΩ ۶ ê HSE ضض Ì

7.10 ...ٰΩ ۶ ê ң ۸ ههه ╟ Ђ ŏ Ì

7.11 ...ٰΩ ۶ ê à ŏ Ì

7.12 ...ٰΩ ۶ ê ώ ۶ ɔ н ŏ Ì

7.13 ...ٰΩ ۶ ê ╟ضه ɔ н ŏ Ì

7.14 ...ٰΩ ۶ ê ï ŏ Ì

7.15 ...ٰΩ ۶ ê ɔ н ŏ Ì

7.16 ...ٰΩ ۶ ê ̃ ɔ н ŏ Ì

7.17 ...ٰΩ ۶ ê ╟ ɔ н ŏ Ì

7.18 ...ٰΩ ۶ ê ɔ н ŏ Ì

7.19 ...ٰΩ ۶ ê ɔ н ŏ Ì

7.20 ...ٰΩ ۶ ê ŏ Ì

7.21 ...ٰΩ ۶ ê ◻ ŏ Ì

7.22 ...ٰΩ ۶ ê g ɔ н ŏ Ì

7.23 ...ٰΩ ۶ ê ŏ Ì

## 8 ٰΩ

ê ˆ ی ŏ Ì 2018 5 ۸ ˘ 2018 6 У g Â

## 9 ╕

9.1 б یی à ۷ ˚ a ˘ ÿ è à g Â

9.2 Y ˘ ʼΩ ⅄ ˜Ω ⁸ Â ʼΩ ⅄ ⁸ ˘ ییی ˜Ω Â

9.3 ˇ ѝ ǰ Â

9.4 …ʼΩ ⅄ ж ˘ · Â

9.5 …ʼΩ ⅄ QHSE ɲ ɡ Â

9.6 ⅄ ǯ Â

| | | | | |
|---|---|---|---|---|
| ў ㄕ | ⁸ / ɡ ӝ | ӝ | ˏ | |
| QHSE | | ȁ ˏ | ʼΩ ⅄ ⅃ ˜Ω | ᾶ |

**10 ییي**

**11 ˜Ω ˇ**

11.1 ˇ 1ʻ ɱ HSE ɳ ɔ

11.2 ˇ 2ʻ ˏ ی HSE ⁘

11.3 ˇ 3ʻ ŏ ɖ˜ ⁘

11.4 ˇ 4ʻ ` æ Ӈ ⅄ ɔ н ŏ ӊ ˜

11.5 ˇ 5ʻ ˊ ˏ ی ̈

11.6 ˇ 6ʻ ˏ ی ˊ ⊦ ה

11.7 ˇ 7ʻ ˏ ی ӝ Ш

| | | |
|---|---|---|
| ם ش …ʼΩ ʎ<br>FJPEC-FHC-QS-M-036-2018/02 | ˜ ˆ g ŏ ى ˍ | ж ش ם |
| | ה è æ | ʿ 2018 6 1 |

ˇ 1ʿ

# ɱ HSE ñ ɔ

:

| | | | | | |
|---|---|---|---|---|---|
| ̈ | | | | | |
| ˆ ` Æ | | ӝ | | | |
| | | HSE ӝ | | | |
| ` Æ | | ӝ | | | |
| ` Æ | … ם ʼΩ ʎ | ӝ | | | |
| | | ŏ Ɯ | | | |
| | | HSE ӝ | | | |

| ą̈ | ą | ą | ą | ą |
|---|---|---|---|---|
| 1. ´ н ŭ ŏ ӈ ʎ | | | | |
| 2. ʎ ŏ ӈ ˙ 8 ʎ ŏ ȁ نج ŭ ˘ ɢ ж ŏ ӈ ӝ Ɯ | | | | |
| 3. ȁ ŏ Ɯ ȁ ɔ н ӝ Ɯ ŭ ɛ́ Э ˆ k ˜Ω ˜ ˇ ˜ | | | | |
| 4. ŭ 8 HSE ȁ ʎ ŏ 8 ˘ … ˊ Â | | | | |
| 5. HSE ضحي 8 ŭ ˘ ɱ HSE ضحي , ŭ ˘ ӝ Ɯ ŭ ضحي ˊ | | | | |
| 6. ŭ ɼ … ê ˆ ˆ ى ȁ ɖ Ì ʼ ˆ ى HSE ˛ ˛ ˛ Ɛ | | | | |

| ᾷ | ᾳ | ᾳ | ᾳ | ᾳ |
|---|---|---|---|---|
| 7. ˏ ى ɲ ǰ ˏ ى ὤ ˙ ὔ ˘ ﻻ ὔ ɢ ὤ ˜ ;,; | | | | |
| 8. ˏ ى ὔ ѝ ѐ فخ ﻻ نج ɔ Ш ғ ɢ́ ﻻ \| ɖ ( ᵏ ʼΩ ˜ ˙ ) ش ᴇ | | | | |
| 9. ὔ Æˆ ȁ ɔ н ȁ Æ ˜ ᴇ Ő | | | | |
| 10. ὔ ѝ ѐ Ш ɢ́ э ж ث | | | | |
| 11. ὔ ⁸ ˘ ὔ ṁ ɢ ǰ ˘ ⁸ ɢ ὤ ˏ ˜ ὔ ⁸ ὤ ж | | | | |
| 12. ὤ Y ὔ ⁸ ɲ | | | | |
| 13. ὡ نج ɛ́ ȁ ɲ ȁ ˆ ﻻ́ ȁ ɖ í ȁ ȁ ˜ ὔ | | | | |
| 14. ľ ч У يي Ł ﻻ يي ὔ ὤ ȁ | | | | |
| 15. ́ ὤ ῆ ѐ ы | | | | |

| | | |
|---|---|---|
| ם ش …ʼΩ ⅄ FJPEC-FHC-QS-M-036-2018/02 | ˆ ɡ ˜ ˆ ʼ ω ˆ ɡ ˜ | ж ش ם |
| | ה è æ | ʻ 2018 6 1 |

**⅄ ` Æ**

| | | |
|---|---|---|
| ˆ ` Æ | ω ʼ ˜ʻ | ж ˆ ˜ʻ ˆ ʼΩ ˜ |
| ` Æ | ˆ ˜ʻ ˆ ˜ʻ | ˆ ˜ʻ ˆ ʼΩ ˜ |
| ` Æ | ˆ ˜ʻ | ˆ ˜ʻ |
| | HSE ˆ ˜ʻ | |

ʻ

1. ч У يي ʻ α à ж Ш ` ⅄ à ɖ à ω ҥ à
   ɲ
   نج يي Â
2. … ʼ ` Æ ⅄ ɛ ɛ α ˘ ╗ Â
3. ˆ ى فخ m ɲ̃ ʼ ˘ ɖʻ ; ɲ̃ à ɑ̈ Â
4. ˆ ى ˝ ɨ ˘ … ʼ ` Æ ˆ … ʼ ` Æ
   ɲ̃ ˜˘
   ɣ a ˝ … ʼ ` Æ ˆ ى ˘ ω ˝ ɨ
   …
   ʼ ` Æ Â

5. ˏ ی Ᵽ … ˀ ` Æ ɨ ˘ … ⅄ ˜Ω Ӈ …

QHSE Â … QHSE ˏ ی a ῆ ώ نج Â ɣ ȁ ᾷ ш

˘ έ ε ᾳ … ˜Ω ی ˏ Â

6. У ˋتم ˘ ˏ ی ȁ ` Æ ȁ … ⅄ QHSE ⅃ У` Â

| | | | | |
|---|---|---|---|---|
| ם ش …ʼΩ ⅄ | ˜ ɡ ˆ ώ ی ˏ | | | ж ش ם |
| FJPEC-FHC-QS-M-036-2018/02 | ה | | è | æ | 1 6 2018 ʻ |

ˇ 2: ˏ ی HSE ⁘

## ˏ ی HSE ⁘

ɢ … ם ʼΩ ⅄ ê HSE ⁸ Ìàê ˏ ی ώ Ìà
ê PX ⅄ HSE ⁸ Ìàæ ˏ ی б HSE ᴇ ‡ Ì ˜Ω ⁸ ɛ́ ᴇ ᾷ ˘
فخ Ʒ ʼΩ ⅄ ⁸ Â ʼΩ ⅄ فخ ʼΩ ⅄ Ш ⅄ˡ ˏ ی ⅄ ᾷ· à ·
è è ⅄ ˘ فخ è ç Лш ˘ ⅄ ⁸ Уˡ ɨ Âˇ ˘ ʼΩ
⅄ ʻʻ ώ ⁸ è ˜ ж ʼΩ ⅄ ⅄ ⅄ ⅄ ⅄ ⅄ ⅄ ⅄ ⅄ …
ʼΩ ⅄ è ы ώ ɗ ⁸ Â

ʼΩ ⅄ ˙
ʼΩ ⅄ Ʒ ʻ
ᴇʻ
˙ ʻ
ʻ

| | | |
|---|---|---|
| … ‘Ω ∧ ◻ ش<br>FJPEC-FHC-QS-M-036-2018/02 | ~ g ^ ŏ ی ـ | ◻ ش ж |
| | ה è æ | ‘ 2018 6 1 |

˚ 3: ŏ ɖ˜

# 安全环保协议书

∧ ˆ ` Æ^ ЛЬЮ ~‘ _____

ˆ ` Æ^ ЛЬЮ Ĉ̃ ~‘ _____

ν _____ / ɷ _____ ˇ ˚ ˘ й У Ĉ̃ ν ƒфж

ˆ ˇ ˚ è ¯ ɒ ЬЖ Ь ν · ˘ ɖ ж ŏ ɒ ´ н ң ŏ˘ ŋ ê è˜ ж ‘Ω ɒ ىي ŏ

ң Ìäê è˜ ж ‘Ω ɒ ىي ɖ Ì ‘Ω ν … ◻ ‘Ω ∧ HSE ⁸ ˘ ν

˜ ى˘ ν ŏ ɖ˜ ˘ ɔ й ў ˇ ˚ Â

**У à ¯ ɒ ЬЖ Ь‘**

1 à Ĉ̃ ˘ è ˇ з é ι ˚ ˘ ∧ ι Â

2 à Ĉ̃ ‘Ω ŏ ɖ à ɒ ﻉ Â

3 à ŏ Ĉ̃ ɔ н نجˇ Ĉ̃ жЦƒф ɔ н è ∧ ‘Ω ŏ ң ⁸ й ç

Лъ ⁸ à ɒ ˘ ∧ ⁘ ⁘ ’ ш й ‴ ◗ ҳ è ṃ ɔ Â

4 à Ĉ̃ ⁸ ˘ ˜ ǂ ˘ Ĉ̃ ⁸ ж ŏ ɖ ˘

à ŏ ɖ à ˘ ɻ ‘Ω ˇ ћ ∧ ɔ н Â

5 à Ĉ̃ a ÿ ɒ ш ˘ نجˇ Â

6 à Ĉ̃ ι ɒ ŏ ضض ɒ ˘ ˇ ∧ ╕ ώ ι Â

7 à ɻ à à à₆ ν ɔˇ й ᵏ ŏ ˚ Â

8 à Ĉ̃ ˘ ä̈ Ĉ̃ ᵏ б Ĉ̃ ɔ н ‘Ω à ث Â

9 à ƒф ɱ Ĉ̃ ŏ ŏ ν Ң Â

**ү à Ĉ̃ ¯ ɒ ЬЖ Ь‘**

1 à Ĉ̃ ш ىي ‘Ω ŏ ң à à ҳ à ˘ ىي à н ν ɻ HSE

⁸ Â نجˇ ɔ н ɻ HSE ⁸ ╕ ɔ н ∧ ˘ ÿ Â

ŏ ˘ ν Â

2 à Ĉ̃ ŏ ɔ ˇ ◻ Â

3 à Ĉ̃ жЦ à ҳ ή ɔ н à Â ɒ й ä̈ Э ɒ ‘Ω

Â

4 à Ĉ̃ ˜ ν Ъ ŏ ɒ е Ő ɔ н ˚ ɒ ˘ ɔ н Â

5 à Ĉ̃ è ƒф ∧ ш ˜ ν ɔ н жЦ Ъ ŏ а ∧ ą ˘ ∧ ˘

‴ ä̈ ъ Â

6 à Ĉ̃ ᵏ ‘Ω ŏ Â

7 à Ĉ̌ Ő ŏ HSE àHSE ɖ ɛ ɲ HSE ˙ ⁸˘ ж HSE ˘ ŋ ê ŏ ң Ì ж ò ŏ ң жШ’ ˚ 50 ж ᴿ ж ŏШ˜ ¤ ’ ⁸ ɲ ɻ ŏ ɖ ɲ ж Â

8 à Ĉ̌ ىي ŏ ң ɻ HSE ⁸ ᵏ ٧Ω ˘ ٨ ŏ ɲ ˚ ˘ ŏ ⁘ ÂжШ ɲ ╟ ώ ١ HSE ⁸ ╕ ώ ɲ̃ Â ɔ н ж Ш Э Â

9 à ƒ̌ ɱ˘ Ĉ̌ ŏ ɛ ɔ н ж Ш╡ ŏ à ˘ ˊ ł ٨ ɔ н Â ɔ н ɱ˘ ă ɔ н ж Ш ŏ ɖ Ҕ ˘ ɻ ŏ ɖ Â

10 àĈ̌ ɱ à ǿ é ɻ ŏ ˘ ɖ ˊ ŏ a Ƣ Â Ĉ̌ ж Ш ƒ̌ ٧ هه à ɔ н à ɔ à à ǿ é ˘ ٨ ˜ ɱ ˘ ł ñ Âƒ̌ ᴳ ɻ ɻ ǿ é ھ ˊ Â ˚ Ĉ̌ ٧Ω ˘ ɔ н ɲ̃ ˘ ɻ ŏ à à ŏ à Ƙ Â

11 à Ĉ̌ ê è ˜ ж ٧Ω ɲ ىي ╪ ╟ Ì à à ˘ ш ᴳ ɲ н ж Ш ɔ н Â

12 à Ĉ̌ ىي ٧Ω ˘ ù жШ ╕ | ɖ à | ɖ ^ жШ ـ ى ғ ش е ~˜ ù жШ ˊ ╪ ╟ ث ɻ ŏ é˘ ɖ é à ǿ ᴳ ŏ Â

13 à Ĉ̌ ŏ ⁸ ˘ жж ɲ̃ ŏ ɔ˘ ŏ ˘ ٨ ɔ н è a ŏ ù à à ˘ ٨ ɻ Ƙ Â

14 à ٨ Y ˘ Ĉ̌ ɻ ă Ƙ Â˘ ʒ ɲ̃ жШ ɲ ɔ à ٨ ɖ ɲ̃˘ ˊ Э ٧Ω Y ɲ ɲ̃ ☼ Â

15 à Ĉ̌ ώ ɲ̃ жШ˜ ш ╟ ٧ à ǿ à à╕ ˙ ı Æ ˘ ٧Ω˜ Y Â ˘ б ٧ΩжШ ˘ ˚ ł˘ ɔ жШ í Â

16 à Ĉ̌ ĭ ˘ a ñ ɲ ᴳ ˘ . ɲ ᴳ ˘ ٨ ˚ ٧Ω ╕ ’ ƒ̌ ą̈ ^ ᴳ ~ ł˘ ˉ ^ ~ ᴳ ˘ Л ɖ ɲ ɣ Â

17 à Ĉ̌ ɔ н ˜ à ח˘ ⁸˜ à ɔ н à ŏ ˘ Ҕ à Â ˜ à ɔ н à ŏ Ҕ ɲ Â ⁸˜ ٧Ω ˘ ٧Ω жШ ˉ ضض Â

18 à Ĉ̌ ˜ ɔ н ` æ жɻ ŏ жШ ˜ ٧ هه ą̈ ŏ ą ^ ˆ ˜ ٧ هه , à à ˜ Â ٧ هه ɻ˜ ɲ̃ ŏ ˘ ж ж ˘ ɔ н ж Ш ώ ą̈ Â ŏ ˊ ê ŏ ɻ è ᴳ ‡ Ì GB 2894-2008˜ Â

19 à Ĉ̃ Ẑ Ω à ï ∧ ∨ Ю Ч à ɒ

a ɣ 15 ˘ ɯ ˚ a ∫ 15 ˘ ш ˝ Â à à

ѕ ˘ Ю Ч à ~ ϰ ѡ ˘ ѕ ѕ ѓ ˚ е Э Â ѓ ∧ ∧ ϰ ѡ

╟ G ɒ ѕ a ŋ ˘ G Â

20 à Ĉ̃ ң ˙ ị à ˘ ˘ ◻ ѣ ˘ ˘ ∨ è a ώ

à ѕ Ч ѕ ѵ ˘ ѕ ∨ Ẑ Ω ҷ Â ң ⋮ ˘ У ѕ

ɒ ˜ ҷ ˬ à ∫ ѫ ˘ ∨ Â a ˙ ɒ x Â

21 à Ĉ̃ ѓ è a ж Ш à ŏ ж Ш Л ь ∨ Ẑ Ω ∫ ŏ ∨

ж Ш ˘ ɑ ˘ ˚ ł ∧ ˘ ж Ш à ∨ a æ ɣ ∨

ж Ш ˘ ж Ш ŏ à ѵ ѡ ɒ Â

22 à ч э Л ь Э ˬ ѕ ѓ ˚ У ɔ н ϰ ѡ ѳ ң ң ╟ ˘ ∧ ~ ∨ ң ŏ ˘ ŏ ң

~ ˘ ∟ ŏ ң ɒ ∧ ŏ ˘ ж ŏ ң ж Ш ŏ

б ˜ Â

## Ь à ˙ ∨

1 à Ĉ̃ a ˬ à ∫ ˬ Â

2 à ∧ ŏ Y ˘ Ĉ̃ ∨ ћ à Ж Ь ˘ ∧ ˙ Â

3 à ∧ ŏ Y ˘ ŏ Y ˘ Ĉ̃ ∨ б ˝ Â ɯ Ĉ̃ ў

˙ ж | ҕ à ѫ Y ∨ è , У ∫ ˙ ∨ Ĉ̃ ˘ Ĉ̃ Э Ẑ Ω

à Э Â

4 à Y ˘ ŏ ˙ ˘ Ẑ Ω ж Ш ˙ ∨ Э Â

5 à Ĉ̃ ѓ è à ɒ й ˘ ѵ à ɒ HSE

8 Â Ĉ̃ Ң ∫ Ь ˘ a ˘ Л Љ ў Ĉ̃

∨ ˜ Â

6 à Ĉ̃ Y ˘ Ĉ̃ ŏ ˙ ˘ ɣ Y ł ѳ ˬ ѕ ˘ ў Ю

ṃ ` ˘ ◗ ҙ ˬ ѕ ṃ ˘ ѓ ˬ ѕ à ж Ш ѵ ˝ ˚ ł Л ñ ç

˘ Ẑ Ω ж Ш ˙ ϧ ˙ ɣ Ĉ̃ Ь à ɡ ∨ ғ ∧

Y ˘ Ĉ̃ ŏ ˙ ˘ ŋ ˙ Y ˙ Â

7 à Ĉ̃ ∧ Y ł ɔ Í à a à ˘ У ˘ Ẑ Ω ˘ ă ѓ

نز ᾷ ὲ ˏ ی ˘ ˏ ی Â ш ˘ ⅄ ὲ ώ نج

Â

**تم ầ a ⅄ ⅃ ʻ**

ɣ a ⅄ ⅃ ⅃ ˊ ˋ ɔ н Y ⅄ ɥ ˘ Ĉ ⅄ ⅃ Â

**ч ầ** ˜ ⁘ У ч` ˘ Ĉ ⅄ ⅃ У` Â

**Ώ ầ** ˜ ⁘ ⅄ ɨ Â

**Ц ầ ˜** ʻ

˜ б ў ˊ ˋ У Â ў ˊ ˋ ژ ⅄ ˘ ˊ ˋ б ў ˋ ⅄ ˋ Â

| | | |
|---|---|---|
| … ◻ ŉ ∧ Ѽ<br>FJPEC-FHC-QS-M-036-2018/02 | ~ ɡ ^ ŏ ی ـ | ◻ ش ж |
| | ◻ è æ | 2018 6 1 |

˚ 4: ` Æ Ӈ ∨ ɔ н ŏ ң ~

… ◻ Ѽ ∧

**` Æ Ӈ ∨ ɔ н ŏ ~**

**У à ~ ` Æ**

Ѽ

м

**ү à ∨ Ҝ ѡ**

Ѽ

м

**Ь à ~ ą̈**

й ɷ ىي ľ ŏ У˘ й ў˘ Ь ŏ ң ∨ ŏ ң ℁

ϡ à ɒ ℁ ˘ ∧ ŏ ң ˙ ˘ ɖ ⎯⎯⎯⎯⎯ Ҝ ѡ ą̈ ŏ à

ɔ ¯ ˘ ɖ ɲɛ ɖ ŏ ˘ ɖ ң ɒ

ŏ ˘ ŋ ê è ~ ж ℁ ɒ ىي ŏ ң Ї ѥ п ˙ ľ ч э Љ Э ң ` Æ ֆ˘ У ɔ н Ҝ ѡ

ą̈ ң ╟˘ ∧ ~ ∨ ң ŏ ˘ ŏ ң ~ ˘ ∧ ŏ

ң ɒ ∧ ŏ ˘ ж ŏ ң ж Ш ŏ б ~ Ь Â

∧ ~ ی˚ ˘ ⁸ ~ ˘ ∧ ℁˚ Â é е Ю˙

1 à ∧ ~ ^ ЉЮ ∧ ~ ىي كم н à ŏ ң ў ش ∧

℁ ŏ ң à ɔ à ’ ш ℁ ≠ ╟ ɖ à ᴿ à ˘ ш ℁

ŏ ɔ ’ ш … ◻ Ѽ ∧ ℁ ŏ à ɖ à à н Ő

Â

2 à ∧ ` Æ ˙ Ь ɲɪ ą̈ ŏ ɔ˙ ŏ е ˘ ^

ў ŏ ң à ∧ ж ɒ ò ŏ ж Ш’ ɲɛ ж ɒ ŏ Ш˘ ˚

ɔ н ˘ ֆ ֈ ɔ ж^ ж~ ɲɛ ŏ ɔ Â

3 à ∧ ֆ è ŏ ɒ~ ی˘ Ӈ ∨ è ∧ ط ŏ ɔ н

ɑ з ¯ ~ ی ˘ ∧ ℁I ṃ ˘ ŏ ж ∨ ж ~ ی Â

4 à ∧ ~ ɔ н à ж Ш˘ ÿ ` Æ ɲɛ ~ ж Ш à ŏ

ش Â

5 à ∧ ж ж Љ ц à ~ ɲɛ ŏ à ɔ à

Â

6 à ∧ Ӈ ê ɔ н ą̈ ֆ Ї Ю У ą̈ à ˘ ◻ ŏ

Â ℁ Ӈ ∨ ɔ н ∨ ╕ ώ ` Æ ŏ Ӈ è˘ ṁ

℁ ж Ш ŏ ɔ Â ɔ н è ∧ ╕ ŏ ˘ ∧ ɒ ∧

∨ ~ ᾱ˘ ŏ ˘ ɖ ŏ

7 à ∧ ֆ ∧ Ҝ ѡ ˘ ṁ ŏ Â ∧ ш

à à à ŏ ŏ ’ ˘ Љ ∧ ` Æ

˚ ˘ ֆ ɬ ¯ ∧ ˘ ∧ ` Æ ’ a ֆ У э ɔ н ą̈ ˘

۷ ' ш Ђ ╠ ɔ ɲ ƣ à é ۷ ŏ Â

8 à ɻ ƒ ɻ ˘ ˚ ˇ ˘ نج ك ˘ ˇ ' جي Ӈ
۷ ɔ н˘ ш ɣ ˘ ж ж Â

9 à ɻ ɖ Ӈ ۷ ɔ н نج à ˘ a . Â ϰ
ѫ ƣ ƒ˜ ώ ۷ ˘ ɲ ˘ ж ж Â

10 à ɻ ڜЧ ۷ ɔ н ˘ ⁸ à ɔ ŏ ˘
˜ ж Ш ñ˘ Ӈ ł ĭ Â

11 à ɻ Ѡ˚ ˚ У ϰ ѫ ɔ н ˘ ṁ̊ نج ˘ ɯ̇ à
ɣ à ŏ ۷ ˆ ښ ˘ à ˜ Â

12 à ɻ ṁ ɻ ϰ ѫ ɖ ɔ˘ a ╠ è ` Æ à
é à ˘ ɻ ƒ ṁ ث ɖ ɔ Â

13 à ۷˘ ж Ш a ώ è ` Æ ϰ ѫ˘ ώ ϰ ѫ ˘ ÿ
ж ŏ ˘ ŭ ‡ ۷ ж Y ƒ` Æ ˙ Â

14 à ɣ ۷ Ѯ ŏ ɔ ╪ ╠ ˘ è ` Æ ж Ш ж | Y ˘
Y` Æ ˙ Â

15 à ɻ ˜ ˘ ۷˜ Ѯ ⁸ à ˘ Лъ Э
Y à ` Æ˜ ā Â

16 à ˜ ɻ ɻ У` ˘ … HSE У` ˘ é ˚ ┣˘ ɻ ł ˘
Â

˜ Ʒ ^ ╗ ˜' ˜ Ѽ Ʒ ^ ╗ ˜'

˜ ' ˜ '

˜ м Ʒ ^ ╗ ˜'

˜ '

` Æ Ʒ ' ˜ ж '

` Æ Ʒ ' ˜ ж '

| | | |
|---|---|---|
| ם ش ...ʼΩ ﻟ | ˜ ˆ ɡ ŏ ی ˏ | ж ش ם |
| FJPEC-FHC-QS-M-036-2018/02 | ה | è æ | 1 6 2018 ʽ |

ˇ 5ʽ ˊ ˏ ی ̈

ˊ ˏ ی ̈

ʽ ش /

| ﻟ | ˏ ی ̈ | ھم کم | ж | ﻟ | ɛ́ | ˆ | ˆ | ˏ | ŭ̌ | |
|---|---|---|---|---|---|---|---|---|---|---|
| 1. | | | | | | | | | | |
| 2. | | | | | | | | | | |
| 3. | | | | | | | | | | |
| 4. | | | | | | | | | | |
| 5. | | | | | | | | | | |
| 6. | | | | | | | | | | |
| 10. | | | | | | | | | | |
| 11. | | | | | | | | | | |
| 12. | | | | | | | | | | |

ʽ ώ ˊ ˏ ی ̈ ˏ ی ˘ فخ ... ą̈ ئھ ɛ́ ˜Ω ŏ ˘F ˊ ŏ Â

| | | |
|---|---|---|
| ם ش ...ؤ ا<br>FJPEC-FHC-QS-M-036-2018/02 | ~ ˆ g ŏ ی ـ | ם ش ж |
| | ה | è æ 2018 6 1 ˙ |

ـ ی ً ף ה ˚ б

ـ ی ً ף ה

| | | | | |
|---|---|---|---|---|
| ـ ی ّ : | | ה : | | |
| ה ж Ш˙ | | | | |
| У à ـ ی ً ף ה | | | | |
| ا | ą̈ | | | |
| 1 | ؤ ا ی ش Ą ˘ н à´ н ʔ à Ь à ŏ ا | | | |
| 2 | ў ŏ˘ ...ؤ ا | | | |
| 3 | Ь ↓ Љ Э Y | | | |
| ˙ ה ą̈ й ـ ی é ņ ף Â è è˙ ị У a ˘ ¯ й ـ ی Â | | | | |
| ɣ à ـ ی ً ף ה ‡ | | | | |
| ⋮ | ا | ą̈ | | ǂ |
| ж Ш | 1 | Ш ↓ ً | 5 | |
| | 2 | Ш ʔΩ ض é à ↓ ↓ | 10 | |
| | 3 | ↓ б ж Ш е ً ˘ à ˘ ж ŏ ж Ш | 2 | |
| | 4 | Ő ŏ à ڃ ŏ | 2 | |
| | 5 | é ڊ ŏ ה ↓ 8 8 à Ɠ ˜ , ף | 2 | |
| | 6 | Ő ŏ à ڃ ŏ 8 | 3 | |
| | 7 | é ⁛ Y ˘ ɖ | 2 | |
| | 8 | Ш ŏ Ш ↓ б ŏ | 2 | |
| | 9 | Ő ŏ à ڃ æ ˙ 8 ņ ɔ | 5 | |
| | 10 | ↓ ˜ ם ث ش ɖ 8 | 2 | |
| | 11 | Ш ↓ æ Ш ض 8 ↓ | 5 | |
| | 12 | ـ ی Ш ǂ ‖ ɖ ث ņ н ث | 5 | |
| | 13 | | 40 | |
| è | 14 | ˚ ً ɔ | 2 | |
| | 15 | HSE à ` ↓ | 10 | |
| | 16 | ж Ш ↓ ɖ ą | 3 | |
| ǂ | | | 100 | |
| ˈ | ˆ ـ ی е ˈ à ↓ è Y ˜ | | | |

ˇ 7 ˏ ی ж Ш

## ˏ ی ж Ш

ʽ ش / ʽ

| ⁝ | ⁝ | | | ⅄ | | ˋ ⅄ | | |
|---|---|---|---|---|---|---|---|---|
| | | | | | | | | |
| | | | | | | | | |
| | | | | | | | | |
| | | | | | | | | |
| | | | | | | | | |
| | | | | | | | | |
| | | | | | | | | |
| | | | | | | | | |
| | | | | | | | | |
| | | | | | | | | |
| | | | | | | | | |
| | | | | | | | | |

: ţ̃ э ж ˘ ж Â